

公益教材補助申請 操作說明

網路平臺組

網路填報系統登入

- ▶ 首先利用帳號密碼登入網路填報系統。



國民小學及國民中學補救教學實施方案
107學年度網路填報系統

承辦人員登入

帳號：

密碼：

記住我

網站導航

填報系統注意事項

- 請確認帳號資訊是否正確（點選左方使用者選單內的查看帳號）。
- 請將密碼設定與帳號相同。
- 請熟悉填報方式，請參閱操作手冊【[點我下載](#)】
- [網頁瀏覽器【Google下載】](#) (建議使用)
- [網頁瀏覽器【Firefox下載】](#) (建議使用)
- [100、101年網路填報系統](#)
- [102年網路填報系統](#)
- [103年網路填報系統](#)
- [104年網路填報系統](#)
- [105年網路填報系統](#)
- [106學年網路填報系統](#)
- [107學年網路填報系統](#)

如何進入學校申請介面？

- ▶ 登入後，點選左方選單【學校填報系統】

國民小學及國民中學補救教學實施方案
107學年度網路填報系統

使用者選單

- 管理區
- 查看帳號
- 編輯帳號
- 線上簡訊
- 登出

網站導航

- 首頁
- 學校填報系統**
- 職缺管理系統

填報系統注意事項

- 請確認帳號資訊是否正確（點選左方使用者選單內的查看帳號）。
- 請避免將密碼設定與帳號相同。
- 若不熟悉填報方式，請參閱操作手冊【[點我下載](#)】
- 網頁瀏覽器【Google下載】(建議使用)
- 網頁瀏覽器【Firefox下載】(建議使用)
- 100、101年網路填報系統
- 102、103年網路填報系統
- 104年網路填報系統
- 105年網路填報系統
- 106學年網路填報系統
- 107學年網路填報系統

最新討論

如何進入教材申請介面？

- ▶ 點選左方選單學校填報系統底下的公益教材或
- ▶ 點選畫面中央的前往填寫公益教材補助申請

使用者選單

管理區
查看帳號
編輯帳號
個人資訊

系統

資料
開班情形
執行成果
五項指標
公益教材
職缺管理系統

107學年配合要點修訂，系統調整如下：

- 自107學年起，學生身分類別調整為【原住民學生】【身心障礙學生】【外籍、大陸或港澳配偶子女】【低收入、中低收入戶或免納戶計】。
- 「開班情形」及「執行成果」之各期期別設定及填報期限，請參見本頁下方。（「教育行動區試辦計畫」請比照辦理，於本系統辦理開

學校基本資料及申請類型

進行「公益團體教材補助申請」、「開班情形回報」及「執行成果回報」之前，請先完成「學校基本資料及申請類型」（申請類型擇定後無法修改）（「教育行動區試辦計畫」請比照辦理，於本系統辦理開班以估算經費）

[前往填寫「學校基本資料及申請類型」](#)

公益團體教材補助申請

[前往填寫「公益團體教材補助申請」](#)

開班情形回報

| 填報 | 填報 |
|------|-------------------------|
| 第一學期 | 2018-06-15 ~ 2018-08-31 |
| 寒假 | 2019-01-07 ~ 2019-01-31 |
| 第二學期 | 2019-02-11 ~ 2019-05-31 |

[前往「開班情形」](#)

填報方式請參閱操作手冊 [【點我下載】](#)

選擇欲申請期別

- ▶ 選擇欲申請期別進入公益教材補助申請填寫。

| 暑假 | 第一學期 | 寒假 | 第二學期 | |
|-----------------------------|------|----|------|---|
| 107學年暑假 公益團體教材 教材需求表 | | | | |
| 【教師】教材需求表 | | ! | ! | ! |
| 【學生】教材需求表 | | ! | ! | ! |

[+ 新增申請資料](#) [送出申請](#)

| 暑假補助申請資料列表 | | | | | | | | | | | | |
|--------------|------|------|-----------------------|------|------|--------|----|----|----|--------------|------|--------|
| 項次 | 教師姓名 | 身分證號 | 完成現職8小時或非現職18小時研習資料註記 | | | | | | | 取得公益團體教材研習資料 | | |
| | | | 合格教師資格 | 研習日期 | 辦理單位 | 研習證明字號 | 階段 | 科目 | 時數 | 研習日期 | 辦理單位 | 研習證明字號 |
| 無公益團體教材 補助申請 | | | | | | | | | | | | |

輸入教師資料

- ▶ 點選新增按鈕，新增欲申請教材之教師資料。

| 暑假 | 第一學期 | 寒假 | 第二學期 | | | | | | | | | |
|---|--|---|---|---|------|--------|----|----|----|--------------|------|--------|
| 107學年暑假 公益團體教材 教材需求表 | | | | | | | | | | | | |
| 【教師】教材需求表 |  |  |  |  | | | | | | | | |
| 【學生】教材需求表 |  |  |  |  | | | | | | | | |
|  |  | | | | | | | | | | | |
| 暑假 補助申請資料列表 | | | | | | | | | | | | |
| 項次 | 教師姓名 | 身分證號 | 完成現職8小時或非現職18小時研習資料註記 | | | | | | | 取得公益團體教材研習資料 | | |
| | | | 合格教師資格 | 研習日期 | 辦理單位 | 研習證明字號 | 階段 | 科目 | 時數 | 研習日期 | 辦理單位 | 研習證明字號 |
| 無公益團體教材 補助申請 | | | | | | | | | | | | |

新增教師資料

▶ 填寫資料如下：

*教師姓名

(下拉選單選擇授課教師列表資料)

*完成補救教學研習資料

*完成公益教材研習資料

*申請教材科目

(與研習科目同步)

*申請教材年級與數量

▶ 完成點選新增。

*所有項目皆為必填選項(研習資料註記須至少有第一筆資料才能建檔)
若列表中無所需教師或欲修改教師基本資料，請至【授課教師列表】新增或修改。

| | | |
|---|-----------------|--|
| 教師姓名 (身分證號) | (請選擇) ▼ | |
| 完成現職8小時或 非現職18小時 補救教學研習 資料註記 + | 是否具備 合格教師資格 | <input type="radio"/> 是 <input type="radio"/> 否 |
| | 研習日期 | 年 / 月 / 日 / ~ 年 / 月 / 日 / |
| | 辦理研習單位 | |
| | 研習證明字號 | |
| | 階段 | <input type="radio"/> 國中 <input type="radio"/> 國小 |
| | 研習科目 | <input type="checkbox"/> 國語文 <input type="checkbox"/> 數學科 <input type="checkbox"/> 英語科 |
| | 研習時數 | |
| 取得公益團體 教材研習 資料註記 + | 研習日期 | 年 / 月 / 日 / ~ 年 / 月 / 日 / |
| | 辦理研習單位 | |
| | 研習證明字號 | |
| | 階段 | <input type="radio"/> 國中 <input type="radio"/> 國小 |
| | 研習科目 | (請選擇) ▼ (不同科請分開新增申請資料) |
| | 研習時數 | |
| 申請公益團體 教材資料 | 申請教材科目 | (請選擇) ▼ (不同科請分開新增申請資料) |
| | 申請學生教材 年級與數量 | 六年級 : 0 三年級 : 0 五年級 : 0 二年級 : 0 四年級 : 0 一年級 : 0 |

新增

教材分科申請

- ▶ 單一教師至多可申請三科教材，研習資訊及申請教材內容必須分科填寫。

| 106學年 暑假公益教材補助申請列表 | | | | | | | | | | | | |
|--------------------|------|------|-----------------|--------|---------|------|------|--------|-------------|--------------------|--------------------|------|
| 項次 | 教師姓名 | 身分證號 | 完成研習 (年-月-日) | 辦理研習單位 | 研習證明字號 | 研習科目 | 研習時數 | 申請教材內容 | | 編輯/刪除 | | 審核狀態 |
| | | | | | | | | 科目 | 年級 | | | |
| 1 | | | 2016-01-22 | 國小 | 府教學字第10 | 國語文 | 4 | 國語文 | 國小二年級 | 編輯 | 刪除 | 未送審 |
| 2 | 吳 | | 2016-01-23 | 國小 | 府教學字第10 | 國語文 | 9 | 國語文 | 國小四年級,國小五年級 | 編輯 | 刪除 | 未送審 |
| 3 | 吳 | | 2016-01-24 | 國小 | 府教學字第10 | 數學科 | 9 | 數學科 | 國小四年級,國小五年級 | 編輯 | 刪除 | 未送審 |
| 4 | | | 2016-01-24 | 國小 | 府教學字第10 | 國語文 | 9 | 國語文 | 國小六年級 | 編輯 | 刪除 | 未送審 |
| 5 | | | 2016-01-23 | 國小 | 府教學字第10 | 國語文 | 9 | 國語文 | 國小三年級 | 編輯 | 刪除 | 未送審 |
| 6 | | | 2016-01-24 | 國小 | 府教學字第10 | 數學科 | 9 | 數學科 | 國小三年級 | 編輯 | 刪除 | 未送審 |

[+ 新增](#)
 [填寫【教師】教材需求表](#)
 [填寫【學生】教材需求表](#)

[送出申請](#)
 [列印【教師】教材需求表](#)
 [列印【學生】教材需求表](#)

填寫教師教材需求表

- ▶ 點選填寫教師教材需求表，進入填寫畫面。

| 暑假 | 第一學期 | 寒假 | 第二學期 |
|----------------------|------|----|------|
| 107學年暑假 公益團體教材 教材需求表 | | | |
| 【教師】教材需求表 | | 填寫 | ⚠ |
| 【學生】教材需求表 | | 填寫 | ⚠ |

新增申請資料
送出申請

| 暑假 補助申請資料列表 | | | | | | | | | | | | | | |
|----------------|------|------|-----------------------|------|------|--------|----|----|----------------|------|------|--------|----|----|
| 項次 | 教師姓名 | 身分證號 | 完成現職8小時或非現職18小時研習資料註記 | | | | | | 取得公益團體教材研習資料註記 | | | | | |
| | | | 合格教師資格 | 研習日期 | 辦理單位 | 研習證明字號 | 階段 | 科目 | 時數 | 研習日期 | 辦理單位 | 研習證明字號 | 階段 | 科目 |
| 無公益團體教材 補助申請資料 | | | | | | | | | | | | | | |

以勾選方式選擇教師教材

- ▶ 以勾選方式選擇欲使用之教師教材，完成後，儲存。

| 辦理補救教學使用民間教材清冊 106學年 暑假 教師教材實際需求填列 | | | | |
|---------------------------------------|-------|----|------------------------|--------------------------|
| 項次 | 永齡/博幼 | 科目 | 教材名稱 | 有使用該教材 進行補救教學者請打勾 |
| 1 | 博幼 | 數學 | 國小數學四則運算課本_一年級 | <input type="checkbox"/> |
| 2 | 博幼 | 數學 | 國小數學四則運算課本_二年級 | <input type="checkbox"/> |
| 3 | 書泉出版社 | 數學 | 專門用來打好四則運算基礎的數學課本《第三級》 | <input type="checkbox"/> |
| ⋮ | | | | |
| 75 | 永齡 | 數學 | 玩魔術第12回A冊學生版 | <input type="checkbox"/> |
| 76 | 永齡 | 數學 | 玩魔術第12回B冊學生版 | <input type="checkbox"/> |

儲存 

教師教材無法重複申請

- ▶ 已申請過的教師教材，則在之後期別無法重複申請。
- ▶ 教材呈現「已申請過」，無法勾選。

辦理補救教學使用民間教材清冊 106學年 第一學期 教師教材實際需求填列

| 項次 | 永齡/博幼 | 科目 | 教材名稱 | 有使用該教材 進行補救教學者請打勾 |
|----|-------|----|------------------------|-------------------------------------|
| 1 | 博幼 | 數學 | 國小數學四則運算課本_一年級 | 已申請過 |
| 2 | 博幼 | 數學 | 國小數學四則運算課本_二年級 | <input checked="" type="checkbox"/> |
| 3 | 書泉出版社 | 數學 | 專門用來打好四則運算基礎的數學課本《第三級》 | 已申請過 |
| 4 | 書泉出版社 | 數學 | 專門用來打好四則運算基礎的數學課本《第四級》 | <input type="checkbox"/> |
| 5 | 書泉出版社 | 數學 | 專門用來打好四則運算基礎的數學課本《第五級》 | 已申請過 |

填寫學生教材需求表

- ▶ 點選填寫學生教材需求表，進入填寫畫面。

| | | | |
|----|------|----|------|
| 暑假 | 第一學期 | 寒假 | 第二學期 |
|----|------|----|------|

| 107學年暑假 公益團體教材 教材需求表 | | | | | |
|----------------------|----|---|---|---|--|
| 【教師】教材需求表 | 填寫 | ! | ! | ! | |
| 【學生】教材需求表 | 填寫 | ! | ! | | |

新增申請資料 送出申請

| 暑假 補助申請資料列表 | | | | | | | | | | | | | | | |
|----------------|------|------|-----------------------|------|------|--------|----|----|----|----------------|------|--------|----|----|----|
| 項次 | 教師姓名 | 身分證號 | 完成現職8小時或非現職18小時研習資料註記 | | | | | | | 取得公益團體教材研習資料註記 | | | | | |
| | | | 合格教師資格 | 研習日期 | 辦理單位 | 研習證明字號 | 階段 | 科目 | 時數 | 研習日期 | 辦理單位 | 研習證明字號 | 階段 | 科目 | 時數 |
| 無公益團體教材 補助申請資料 | | | | | | | | | | | | | | | |

填寫學生教材所需冊數

- ▶ 填寫學生教材所需冊數，完成後，儲存。

辦理補救教學使用民間教材清冊 106學年 第一學期 學生教材實際需求填列

| 項次 | 永齡/博幼 | 學生教材套數 | | |
|----|-------|--------|------------------------|---------------------------------|
| | | 科目 | 教材名稱 | 所需冊數(冊) |
| 1 | 博幼 | 數學 | 國小數學四則運算課本_一年級 | <input type="text" value="10"/> |
| 2 | 博幼 | 數學 | 國小數學四則運算課本_二年級 | <input type="text" value="0"/> |
| 3 | 書泉出版社 | 數學 | 專門用來打好四則運算基礎的數學課本《第三級》 | <input type="text" value="0"/> |
| 4 | 書泉出版社 | 數學 | 專門用來打好四則運算基礎的數學課本《第四級》 | <input type="text" value="0"/> |
| ⋮ | | | | |
| 75 | 永齡 | 數學 | 玩魔術第12回A冊學生版 | <input type="text" value="0"/> |
| 76 | 永齡 | 數學 | 玩魔術第12回B冊學生版 | <input type="text" value="0"/> |

儲存



列印教材需求表

- ▶ 填寫完畢可列印教材需求表，進行校內核章。

| 107學年暑假公益團體教材 教材需求表 | | | | |
|---------------------|--|--|---|---|
| 【教師】教材需求表 |  填寫 |  列印 |  上傳核章檔 |  |
| 【學生】教材需求表 |  填寫 |  列印 |  上傳核章檔 |  |

列印檔示意圖

| | | 辦理補救教學 使用公益團體教材補助清冊 107學年 暑假 教師教材實際需求填列 | | | | | | |
|--------|------|--|------|------------------|------|----------------------|---|----|
| 項次 | 教師姓名 | 永齡/博幼 | 科目 | 教材名稱 | 適用年級 | 有使用該教材 進行補救教學者請打勾 | 數 | 科目 |
| 1 | | 博幼(普羅印刷) | 數學 | 國小數學四則運算課本_一年級 | 1 | V | | |
| 2 | | 博幼(普羅印刷) | 數學 | 國小數學四則運算課本_一年級詳解 | 1 | V | | |
| 3 | | 博幼(普羅印刷) | 數學 | 國小數學四則運算課本_二年級 | 2 | | | |
| 4 | | 博幼(普羅印刷) | 數學 | 國小數學四則運算課本_二年級詳解 | 2 | | | |
| 59 | | 永齡 | 數學 | 玩魔術第12回B冊教師版 | 6 | | | |
| 學校承辦人員 | | | 處室主管 | | | 學校校長 | | |
| | | | | | | | | |

上傳核章檔案

- ▶ 完成校內核章，請掃描後上傳，必須完成上傳，才可送審。

| 107學年暑假公益團體教材 教材需求表 | | | | |
|---------------------|----|----|-------|--|
| 【教師】教材需求表 | 填寫 | 列印 | 上傳核章檔 | |
| 【學生】教材需求表 | 填寫 | 列印 | 上傳核章檔 | |

| 暑假 補助申請資料列表 | | | | | | | | | | | | | | | | |
|-------------|------|------|-----------------------|------|------|--------|----|----|----|----------------|------|--------|----|----|----|----|
| 項次 | 教師姓名 | 身分證號 | 完成現職8小時或非現職18小時研習資料註記 | | | | | | | 取得公益團體教材研習資料註記 | | | | | | |
| | | | 合格教師資格 | 研習日期 | 辦理單位 | 研習證明字號 | 階段 | 科目 | 時數 | 研習日期 | 辦理單位 | 研習證明字號 | 階段 | 科目 | 時數 | 科目 |

需求表再次上傳/下載

- ▶ 需求表如有調整，可重新列印核章上傳，亦可下載觀看。

| 107學年暑假 公益團體教材 教材需求表 | | | | |
|----------------------|--|--|---|--|
| 【教師】教材需求表 |  填寫 |  列印 |  再次上傳核章檔 |  下載 |
| 【學生】教材需求表 |  填寫 |  列印 |  再次上傳核章檔 |  下載 |

完成填寫即可送出

- ▶ 完成所有資料，即可送出申請。

| | | | |
|----|------|----|------|
| 暑假 | 第一學期 | 寒假 | 第二學期 |
|----|------|----|------|

| 107學年暑假 公益團體教材 教材需求表 | | | | |
|----------------------|----|----|---------|----|
| 【教師】教材需求表 | 填寫 | 列印 | 再次上傳核章檔 | 下載 |
| 【學生】教材需求表 | 填寫 | 列印 | 再次上傳核章檔 | 下載 |

| | |
|--------|------|
| 新增申請資料 | 送出申請 |
|--------|------|

暑假 補助申請資料列表

| 項次 | 教師姓名 | 身分證號 | 完成現職8小時或非現職18小時研習資料註記 | | | | | | | 取得公益團體教材研習資料註記 | | | | | | | 申請學生教 | | | |
|----|------|------|-----------------------|------|------|--------|----|----|----|----------------|------|--------|----|----|----|----|-------|---|---|---|
| | | | 合格教師資格 | 研習日期 | 辦理單位 | 研習證明字號 | 階段 | 科目 | 時數 | 研習日期 | 辦理單位 | 研習證明字號 | 階段 | 科目 | 時數 | 科目 | 一 | 二 | 三 | 四 |

如未填寫教師或學生教材需求表， 則無法送出申請

- ▶ 請務必記得填寫**教師**及**學生**教材需求表後，再送出申請。

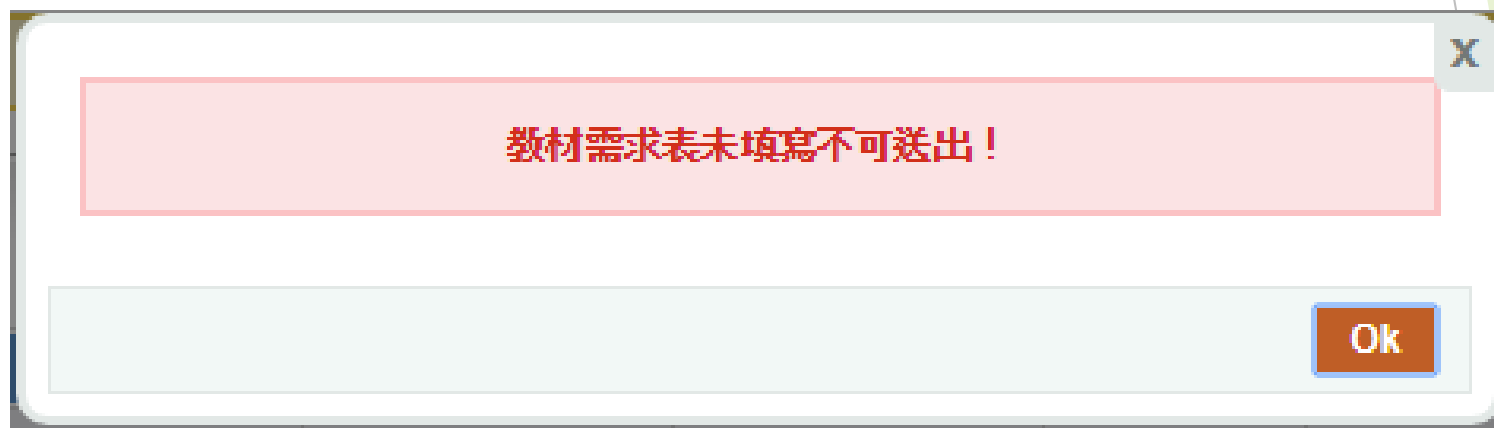

Thanks~